



Cooperativa Nacional Educativa de Ahorro y Crédito

# Coonfie

*Es Presente y Futuro Solidario*



**AHORRAR EN  
COONFIE**



**ESTÁ DE  
MODA**



**Para mayor información comuníquese con:**

Asesor: \_\_\_\_\_

Celular: \_\_\_\_\_

Oficina: \_\_\_\_\_



# nuestros productos

**Plan Ahorro Futuro**  
Para hacer realidad sus sueños

**Micr\$ Ah\$orro**  
¡EL ALIADO DE SU NEGOCIO!



**Coonfidario**  
Rentabilidad y Confianza para su dinero

**micro CRÉDITO**

**Crédito Coonfisocial**

**Crédito Emergente**

**Crédito Libre Inversión**

**Crédito Oficial**

# crédito

**Oficial**  
**Emergente**  
**Microcrédito**  
**Libre Inversión**  
**Crédito Rotativo**  
**Crédito Especial**  
(Motos y Computadores)  
**Salud**  
**Seguros**  
**Excursión**  
**Educación**  
**Recreación**  
**Agropecuario**

## afiliación adultos

- Fotocopia de la Cédula de Ciudadanía
- Aportes Sociales por \$ 25.000

## infantil

- Aportes Sociales por \$ 7.000
- Fotocopia del Registro Civil o Tarjeta de Identidad
- Fotocopia Cédula del padre o tutor legal

**Sea parte de una de las cooperativas más grande del Surcolombiano**





# COONFIPORTAL

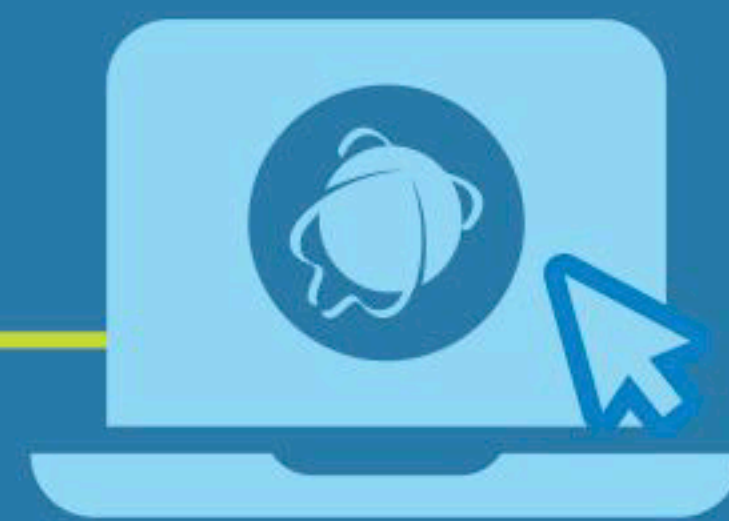

## TRANSACCIONAL

FÁCIL - SEGURO - RÁPIDO

### EN NUESTRA NUEVA PLATAFORMA VIRTUAL Y APP PODRÁ REALIZAR:

- Compras y pagos en línea.
- Consulta de saldos y movimientos.
- Retiro sin tarjeta en cajeros SERVIBANCA.
- Traslado de fondos entre cuentas Coonfie.
- Traslado de fondos entre cooperativas de RED COOPCENTRAL.
- Traslado de Fondos Interbancarias (COOPERATIVA BANCO O BANCO COOPERATIVA).

## ahorro

- *Cuenta Futurito*
- *Cuenta de Nómina*
- *Cuenta Coonfirenta*
- *Cuenta Coonfidario*
- *Cuenta MICROAHORRO*
- *Cuenta Plan Ahorro Futuro (PAF)*
- *Cuenta Ahorro Programado COONFIVIVIENDA*







 **Asumimos el  
4x1.000**

# beneficios

-  **CoonfiPortal transaccional**
-  **Servicio en línea entre oficinas**
-  **Transferencias entre oficinas sin costo**
-  **Entrega gratuita de su primera libreta de ahorros**
-  **Tarjeta de crédito COONFIE - RED COOPCENTRAL**
-  **Nuevos productos cuenta microahorro y microcrédito**
-  **4 transacciones de retiro al mes sin costo en cajeros SERVIBANCA**
-  **Monto de apertura cuenta de ahorros COONFIDARIO \$ 30.000**
-  **Convenio COONFIE BANCO AGRARIO (para abono a un crédito abono a cuenta de ahorro pago de aportes)**

-  **Tarjeta débito sin cuota de manejo**
-  **Tarjeta débito con chip de seguridad**
-  **Retiros por datáfono en nuestras oficinas**
-  **Fácil de consignar, con el sólo número de la cédula**
-  **Única cooperativa con aplicativo móvil COONFIMÓVIL.APP**
-  **Retiros con libreta, cajeros automáticos o huella dactilar**
-  **5 transacciones de retiro al mes sin costo en cajeros ATH**
-  **Retiros en efectivo hasta por \$ 400.000 con su tarjeta débito COONFIE en el grupo ÉXITO**
-  **Convenio COONFIE - EFECTY (para obligaciones ( 110330 ) aportes ( 110450 ) Consignaciones a cuentas de ahorro ( 110972 )**



## beneficios empresariales

- Recaudo Empresarial
- Descuento por Libranza
- Pago Nómina a Terceros
- Privilegios por ser Socio Estratégico

## beneficios sociales

- Fondo de Educación
- Fondo de Solidaridad
- Fondo Exequial Coonfie
- Convenios Empresariales
- Celebración Fechas Especiales
- Créditos Educativos Condonables
- Póliza de Vida por Aportes Sociales

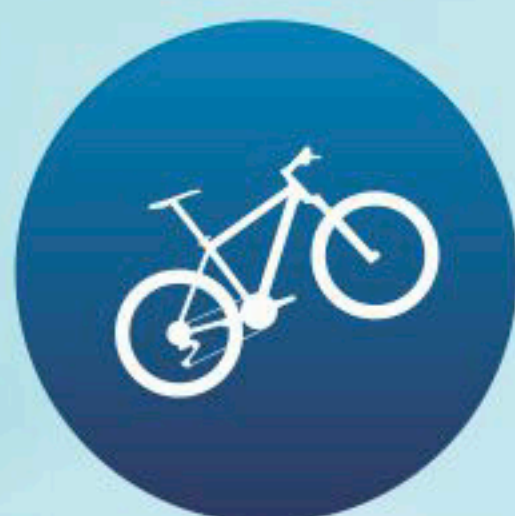

**Crédito  
al instante**

**SciFundas Coonfie**  
Fundación del Presente y Futuro Solidario  
**AGENCIA DE VIAJES : Tel: 872 1336**





## oficinas

- **NEIVA CENTRO**  
Calle 10 No. 6-68 - PBX: 872 5100
- **NEIVA NORTE**  
Carrera 1 No. 34-44 - Tel: 874 2903
- **UNICENTRO NEIVA**  
2do. Piso - Local 211  
Tels: 8679568 - 8678952
- **BOGOTÁ**  
Av. Cra. 24 No. 61F-23 B/. El Campín  
Tels: 547 9403 - 547 5876
- **GIGANTE**  
Calle 3 No. 4-61 Edificio del Café  
primer piso - Tels: 832 5247
- **GARZÓN**  
Calle 7 No. 7-54 - Tels: 833 2411
- **ALGECIRAS**  
Cra. 5 No. 3-106 - Tel: 838 2157
- **LA PLATA**  
Carrera 5 No. 4-40 - Tel: 837 1331
- **FLORENCIA**  
Calle 15 No. 14-54 - Tel: 435 5743
- **PITALITO**  
Calle 4 No. 4-39 - Tel: 836 1126
- **POPAYÁN**  
Calle 4 No. 8-48 Ed. Unicomfacaucá  
Tel. 838 4334 - 838 7642

## horarios

**NEIVA CENTRO, GARZÓN,  
PITALITO, LA PLATA Y GIGANTE**

**LUNES A VIERNES**

8:00 a.m. a 7:00 p.m.  
jornada continua

**SÁBADO**

8:00 a.m. a 11:00 a.m.

**HORARIO ADICIONAL**

12:00 m. a 2:00 p.m.

**NEIVA NORTE,  
FLORENCIA Y POPAYÁN**

**LUNES A VIERNES**

8:00 a.m. a 12:00 m.  
2:00 p.m. a 5:00 p.m.

**SÁBADO**

8:00 a.m. a 11:00 a.m.

**ALGECIRAS**

**MARTES A VIERNES**

8:00 a.m. a 12:00 m.  
2:00 p.m. a 5:00 p.m.

**SÁBADO Y DOMINGO**

8:00 a.m. a 12:00 m.

**UNICENTRO**

**LUNES A VIERNES**

9:00 a.m. a 8:00 p.m.  
Jornada Continua

**SÁBADO**

9:00 a.m. a 12:00 m.  
1:00 p.m. a 3:00 p.m.

**BOGOTÁ**

**LUNES A VIERNES**

8:30 a.m. a 4:30 p.m.  
Jornada Continua

**SÁBADO**

9:00 a.m. a 12:00 m.



[www.coonfie.com](http://www.coonfie.com)

VIGILA: Supersolidaria  
INSCRITA EN: FOGACOOOP

FOGACOOOP SEGURO DE  
DEPOSITO  
SEGURO PARA  
SU AHORRO  
Valor máximo asegurado: \$ 12.000.000  
Información en: [www.fogacoop.gov.co](http://www.fogacoop.gov.co)